

市立甲府病院 地域医療連携だより

令和3年
10月号
Vol.29

基本理念 「いのちに光を、心にやすらぎを」

いのちの大切さを重んじ、患者さんとの相互信頼の上に立った医療をめざします。



● 診療科の紹介

外科・・・・・・・・・・・・・・・・・・p2
整形外科、泌尿器科・・・・・・・・p3
産婦人科、眼科・・・・・・・・・・p4

歯科口腔外科・・・・・・・・・・p5
形成外科、皮膚科・・・・・・・・・・p6
耳鼻咽喉科、脳神経外科・・・・p7

● 外来診療担当医表・・・・・・・・・・・・・・・・・・p8

市立甲府病院
地域医療支援室地域医療連携係

TEL 055-244-1111 (内線) 2211
FAX 055-220-2660

外科

飯野 弥 福島 久貴
 角田 元 若菜 弘幸
 千須和 寿直 松岡 弘泰
 丸山 孝教 肥田 樹

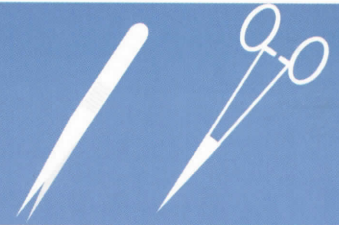

外科手術件数

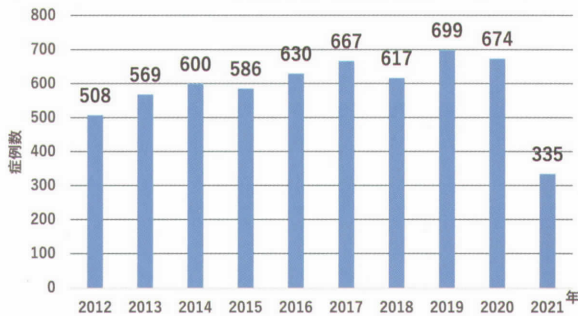

市立甲府病院の外科では8名の常勤医師により診療を行っています。消化器外科（内視鏡外科を含む）、呼吸器外科、乳腺外科、一般外科の領域を扱い、各分野に指導医、専門医を配置して、専門的な高度の医療を行っています。

具体的には胃、大腸、肝、胆、膵、肺、乳腺など各種臓器の悪性腫瘍や良性疾患、消化管穿孔や虫垂炎、憩室炎などの急性腹症、鼠径ヘルニアや痔疾患などを扱っています。

消化器内科との連携は非常に良好です。消化器内科で診断をしていただき、可能であれば内視鏡治療などの内科的治療を優先していただいています。外科的治療の必要がある際にはご紹介いただいて、外科で手術的治療を行う、という形で連携を重視しています。

患者様の治療方針につきましては科内のカンファレンスで方針を決めるようにしています。さらには、他科医師、他職種ともカンファレンスを行って連携を深め「チーム医療」の実践に努めています。

また、がん診療に関しては、内科医、放射線治療医、放射線診断医、病理医、薬剤師、看護師等、多職種スタッフにより十分な症例検討（カンサーボード）を行い最善の治療を目指して行っています。

手術件数は徐々に増加してきていて、近年は年間700例弱の手術件数となっています。

最近は満足度の高い低侵襲手術として腹腔鏡手術の割合が急激に増加しています。

特に大腸がんは、早期、進行を問わず、ほとんどを腹腔鏡で手術を行っています。

早期の胃がん、急性虫垂炎、鼠経ヘルニアなども腹腔鏡の割合が高くなっています。

鼠経ヘルニア手術は年間160例以上を行いその2/3程度を腹腔鏡で行っています。

昨年、2020年には50%以上が腹腔鏡手術となりました。

当院の基本理念は「いのちに光を、心にやすらぎを」です。外科でもこれを基本理念として、患者さんに満足してもらえる医療を目指して日々精進しています。

外科手術件数と鏡視下手術の比率

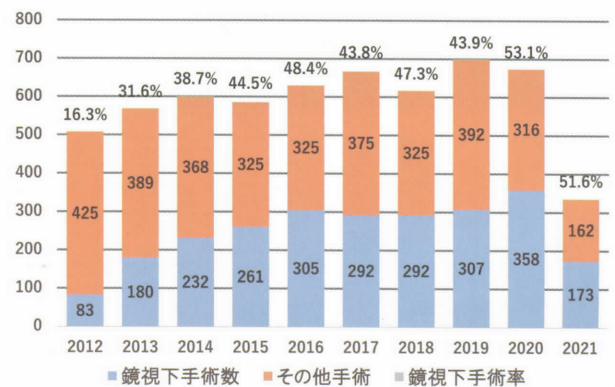

整形外科

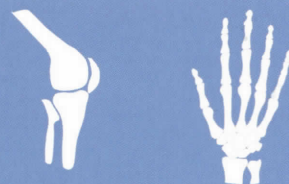

前川 慎吾 中村 祐敬
堀内 忠一 穴山 聡
川崎 晋睦 上矢 真大
藤巻 圭太 小野 秀隆

当科では脊椎外科、関節外科、スポーツ整形、手外科、外傷の診療を中心にを行っています。

脊椎外科は脊椎脊髄外科指導医2人を中心とし、椎間板ヘルニアや脊柱管狭窄症はもとより脊柱変形までも治療可能です。関節外科については、一般的な人工関節置換術に加え、高度な人工股・膝関節の再置換術についても取り組んでいます。スポーツ外傷において問題となる肩・膝関節の損傷についても、関節鏡を用いた小侵襲手術において経験豊富な医師が治療にあたっています。手外科スペシャリストの医師より、肘から指にかけての疾患を専門的に治療しています。外傷など緊急性のあるものについても随時対応いたします。



手術治療だけでなく、変形性膝関節症などに対するPRP(多血小板血漿)療法、足底腱膜炎などに対する拡散型外衝撃波疼痛治療術(ESWT)、当科で共同開発した歩行訓練支援機器「KAI-R(カイヤール)KR-1000=写真」による人工膝関節置換術後のリハビリ治療も積極的に行っています。

これからもご指導のほどよろしくお願い申し上げます。

泌尿器科



田邊 信明 犬塚 秀康
小室 三津夫 平岡 正義

泌尿器科は4名態勢で診療を行っています。田邊先生が院長に就任され多忙のために戦力ダウンは免れないところですが、日々頑張っております。

当科では、尿路結石、前立腺肥大症などの排尿障害、前立腺癌・膀胱癌・腎癌などの泌尿器癌を主に扱っています。特に尿路結石については県内随一の治療実績があり、全国的にみてもトップクラスの症例数です。

泌尿器科領域では手術支援ロボット(ダ・ヴィンチ)を用いた手術が広がっているのですが、残念ながら当院にはまだ導入されていません。ですが、腹腔鏡手術は犬塚医師を中心に積極的に行っており、ロボット手術に劣らない治療成績を出せていると思います。

他には、膀胱癌を一塊切除する内視鏡手術や顕微鏡下の精索静脈瘤手術も先駆けて導入しています。大病院には難しい小回りが効くことを強みに、他科と協力しながら、地域に貢献できより良い医療が提供できるように頑張っていきたいと思っております。

どうぞよろしくお願いいたします。

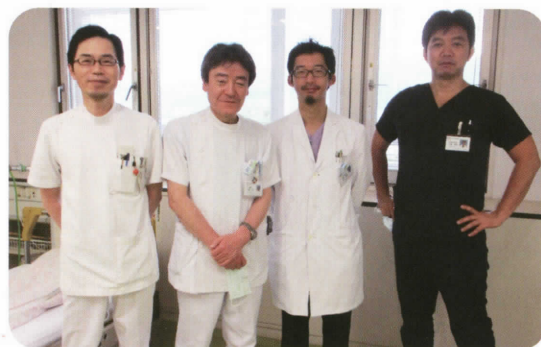

産婦人科



平井 光男 高木 司
小川 恵吾 平田 希

当科の常勤医師は4名ですがそのうち、産婦人科専門医：4名全て、産婦人科指導医：2名、母体保護法指定医：3名です。

県内で分娩を取り扱う病院は当院を含め8施設のみです（診療所を除く）。2020年の当院の分娩数は341件（そのうち帝王切開87例、25.5%）でした。

産科診療の特色としては4Dエコーを用いた超音波診断を積極的に行っている点です。



4Dエコー写真を提示します。

産科だけでなく、悪性腫瘍も含めた婦人科診療もしています。2020年の婦人科手術数は63件でした。

眼科



間瀬 文彦

当院眼科では、近視や遠視、乱視など屈折異常、斜視弱視、調節障害いわゆる老眼、外眼筋麻痺や開散麻痺など眼球運動障害に伴う複視、眼外傷による眼球打撲や眼窩底骨折、逆さまつげや眼瞼腫瘍、眼瞼下垂など眼瞼疾患、ドライアイやアレルギー性結膜炎、翼状片など角結膜疾患、白内障、緑内障、糖尿病網膜症などの網膜硝子体疾患、ぶどう膜炎、視神経炎等、眼科全般にわたり幅広く診療を行っております。目について相談したい患者様がいらっしゃいましたらお気軽に御紹介下さい。



また、網膜静脈閉塞症や糖尿病網膜症による黄斑浮腫のため視力低下している症例に対して、近年、抗VEGF抗体を眼内に注射する治療が行われるようになっておりますが、当科でも本療法を行っておりますので、これら症例や高血圧や糖尿病があり、これら網膜疾患が疑われる患者様がいらっしゃいましたら、御紹介いただければ幸いです。

抗VEGF抗体硝子体内注射実施件数

2017年度	2018年度	2019年度	2020年度
0	30	48	43

歯科口腔外科



新中 康史
中里 桂一郎

歯科口腔外科部長の新中（にいなか）と申します。東京医科歯科大学卒業後顎顔面外科に入局、博士課程、米国留学、千葉県の市中病院歯科口腔外科科長、顎顔面外科助教、山梨大学歯科口腔外科講師、埼玉県の市中病院歯科口腔外科部長（東京医科歯科大学非常勤講師）を経て2018年10月より当科に赴任し現在に至ります。



スタッフは常勤歯科医師2名（非常勤2）、常勤歯科衛生士1名（非常勤2）の少数精鋭で日々の診療に臨んでおります。顎骨関連疾患（顎変形症、外傷、嚢胞、腫瘍、ARONJ）を中心に抜歯、顎関節症、感染症、粘膜疾患など一般口腔外科疾患の治療を行っています。病巣の範囲や治療内容、不安や痛みに弱いかなどから局麻、笑気麻酔、静麻、全麻と対応し、入院症例は年間で約240例（半数は全麻）となっています。

しかしながら、昨今のCOVID-19感染拡大に伴い、口腔内ではエアロゾル発生危険性が高いことから、入院には全例PCR検査を行っております。PCR検査およびワクチン接種に関しては厚労省の研修を修了し対応しています。

地域の皆さんに少しでも貢献できるよう日々精進致します。今後とも引き続きよろしく申し上げます。

*	月	火	水	木	金
AM	外来診察	外来診察	外来診察	外来診察	手術室
PM	手術室	外来手術	外来手術	外来手術	手術室

* 外来手術は月～木午後に行いますが完全予約制です

新型コロナウイルス対策実施中



形成外科

池上 みのり



先天的な身体外表の形状異常および外傷や腫瘍による皮膚組織欠損・瘢痕拘縮など、形成外科全般の診療および手術を行っています。

主に顔面の外傷・骨折や手指・爪の小外傷、眼瞼下垂症、植皮術も含めた熱傷および瘢痕拘縮の治療、皮膚腫瘍の切除とその再建を行っています。

褥瘡や糖尿病性壊疽、重症化下肢虚血に対しては内科的な基礎疾患の治療が最も重要ですが、悪化や苦痛の軽減を目的に局所治療での介入を行っています。

また、信州大学形成外科・長野県立こども病院と連携して『口唇口蓋裂』『漏斗胸』『血管腫・血管奇形』の専門外来を、リンパ浮腫ケアを専門スタッフがを行っています。

当科においては、患者さんごとに処置や診察に要する時間が大きく異なり、疾患内容によっては受診する科が他科へ変更になることがあります。緊急性のない予約外での来院では、長時間お待たせする場合がございますので、地域医療連携担当経由によるFAX予約をご利用ください。

なお、FAX送信の際には、「受診目的」や「病名」がわかる内容を記載していただきますようお願いいたします。

また、当日受診を希望される場合も事前に形成外科外来窓口へご一報をお願いいたします。

【FAX予約】

市立甲府病院 地域医療連携係 FAX:055-220-2660

【当日受診連絡】

市立甲府病院 形成外科外来窓口 TEL:055-244-1111(代)(内線2051~2052)

皮膚科

市川 健



皮膚疾患のすべてを幅広く診療し、再来患者の予約制を導入して待ち時間の短縮に努めています。アトピー性皮膚炎については年齢、重症度などを考慮し、スキンケアなど外用療法を中心とした治療と指導を心がけており、難治例では指導の意味も含め、入院治療を行うこともあります。

レーザー治療の適応となる色素性病変は形成外科に紹介しています。尋常性疣贅や、脂漏性角化症などには液体窒素による凍結療法。乾癬には内服、ビタミンD軟膏やステロイド軟膏の外用療法のほかPUVA療法の併用も行っていきます。

帯状疱疹には抗ウイルス剤の外用、内服を行い、重症例では入院加療。薬疹症例では薬剤過敏症カードを発行して、各種試験の結果を記載し、再発防止に役立てています。脱毛症の治療ではステロイド剤、血行促進剤の外用、液体窒素療法、また難治例では局所免疫療法も行っていきます。

市川 健(いちかわ たけし) 科部長
公益社団法人日本皮膚科学会 専門医

医療設備：紫外線照射装置、ダーモスコピー、スーパーライザー
月曜から金曜の午前。午後は入院患者処置や手術。
外来手術は特に手術日は設けず空き時間を利用して行っています。

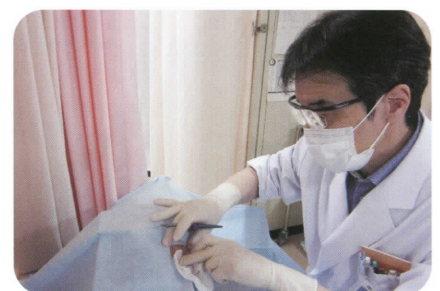

耳鼻咽喉科



黄 淳一 山本 卓典
桑本 寛子 堀内 辰也

耳鼻咽喉科では耳、鼻、口腔、咽頭、頸部、甲状腺、めまい、顔面神経麻痺など幅広い疾患に対応させていただいております。手術においては鼻副鼻腔、耳、口腔、扁桃、声帯、甲状腺、頸部手術などを行っており、侵襲の少ない、安全で短期間入院での手術を心がけています。

今回、最近導入したリティンパによる鼓膜再生治療をご紹介します。

リティンパは一昨年に保険収載された、鼓膜穿孔に対する新しい治療薬です。従来、鼓膜穿孔に対しては、耳後部を切開、自家組織を採取、新鮮化した穿孔部に接着する鼓膜形成術が、主に施行されてきました。リティンパは自家組織を用いず、細胞増殖因子であるbFGF(トラフェルミン)を含ませたゼラチンスポンジを、新鮮化した鼓膜穿孔部に挿入、固定することで、鼓膜再生を促し、正常鼓膜に近い構造で、鼓膜穿孔を閉鎖させる薬剤です。

成人では、局所麻酔下外来手術も可能です。閉鎖率も高く、鼓膜以外に手術操作を加えないため、低侵襲、短時間というメリットがあります。中耳の状態によっては他の治療法をおすすめする場合がありますが、鼓膜穿孔による耳漏や難聴に悩まされている患者さんにとって、有用な治療と考えております。

鼓膜穿孔のある患者さんがいらっしゃいましたら、ご紹介いただければ幸いです。



鼓膜再生の機序

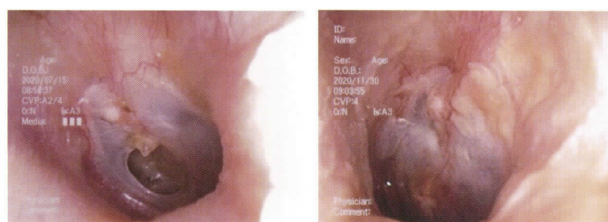
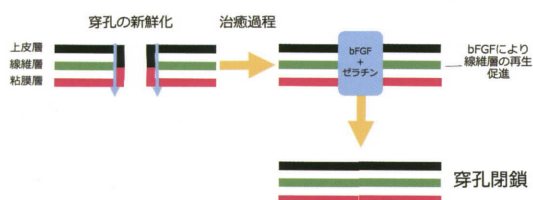

手術前

手術後

脳神経外科



西山 義久
山崎 茉美

脳神経外科では、脳卒中（くも膜下出血、脳出血、脳梗塞など）や頭部外傷の急性期治療を中心に脳神経外科疾患全般の診療を行っています。

“当院ならではの” と言うような特色はありませんが、患者のニーズに応じた丁寧で親切な診療を心掛けております。

脳卒中の再発予防治療や医療相談などにも対応しておりますので、対象症例がございましたら是非お気軽に御相談ください。



市立甲府病院 外来診療担当医表

◎予約外（新患）の患者さんについては、★印の医師が担当しますのでご確認をお願いします。

令和3年10月1日 現在

診療科（担当部門）		午前	月	火	水	木	金
		午後					
内科 (午後は予約患者のみ)	総合内科	午前	★岩崎 康一	★岩崎 康一	★岩崎 康一	★岩崎 康一	★岩崎 康一
	呼吸器内科	午前	★小澤 克良 大木 善之助	★大木 善之助 菱山 千祐	★小澤 克良 大木 善之助 樋田 和弘	★井上 修	★菱山 千祐 大木 善之助 樋田 和弘
		午後	大木 善之助 菱山 千祐 樋田 和弘	小澤 克良 大木 善之助	小澤 克良 大木 善之助 樋田 和弘 大越 広貴	大木 善之助 菱山 千祐 大越 広貴 佐藤 宰	大木 善之助 菱山 千祐
	循環器内科	午前	★齋藤 幸生	★瀧島 勲 猪股 大智	★沢登 貴雄	★鈴木 浩二 沢登 貴雄	★猪股 大智 沢登 貴雄
		午後	鈴木 浩二			沢登 貴雄 齋藤 幸生	瀧島 勲
	腎臓・膠原病 内科	午前	★秋山 大一郎	★緒方 亮二		★緒方 亮二	
		午後	秋山 大一郎		秋山 大一郎		
	糖尿病・内分 泌内科	午前	新藤 英夫 ★苅部 豊彦		★新藤 英夫	★中村 傑	★苅部 豊彦
		午後	新藤 英夫 苅部 豊彦	中村 傑	苅部 豊彦 中村 傑		新藤 英夫 苅部 豊彦
	消化器内科	午前	★雨宮 史武 森 優喜 高橋 英	★門倉 信 山口 達也 高岡 慎弥	★雨宮 史武 依田 宏貴 田中 佳祐	★門倉 信 雨宮 史武 安村 智生	★田中 佳祐 竹中 優美
午後		安村 智生	雨宮 史武 竹中 優美	森 優喜	門倉 信	依田 宏貴	
精神科		休診	休診	休診	休診	休診	
神経内科	午前	富樫 慎治 渡邊 翼	富樫 慎治 羽田 貴礼 渡邊 翼	富樫 慎治 中村 由紀	富樫 慎治 渡邊 翼	富樫 慎治 名取 高広 渡邊 翼	
小児科	午前	青山 香喜 古本 雅宏 中西 太	青山 香喜 伯耆原 祥 杉津 晋平	青山 香喜 伯耆原 祥	青山 香喜 古本 雅宏 中西 太	伯耆原 祥 杉津 晋平 沢登 恵美 (午前のみ)	
外科	消化器外科	午前	★千須和 寿直	★若菜 弘幸	★飯野 弥 千須和 寿直 ◇角田 元	★角田 元 若菜 弘幸	★飯野 弥 ★福島 久貴
	呼吸器外科	午前		松岡 弘泰		松岡 弘泰	
	乳腺外科	午前	丸山 孝教	丸山 孝教	丸山 孝教		中山 裕子
	大腸肛門外科	午前			★飯野 弥		飯野 弥
整形外科	午前	堀内 忠一 川崎 晋睦 穴山 聡	前川 慎吾 中村 祐敬 藤巻 圭太 ◇川崎 晋睦	堀内 忠一 ◇中村 祐敬	川崎 晋睦 中村 祐敬 ◇前川 慎吾	前川 慎吾 穴山 聡 藤巻 圭太	
		紹介状が必要 人数制限あり	紹介状が必要 人数制限あり	紹介状が必要 人数制限あり	紹介状が必要 人数制限あり	紹介状が必要 人数制限あり	
	午後 (予約患者のみ)	◇堀内 忠一	◇前川 慎吾 ◇川崎 晋睦 ◇藤巻 圭太	◇堀内 忠一		◇前川 慎吾 ◇藤巻 圭太	
形成外科	午前	池上 みのり	池上 みのり	池上 みのり		池上 みのり	
脳神経外科	午前	◇西山 義久	西山 義久	山崎 菜美	西山 義久	山崎 菜美	
皮膚科	午前	市川 健	市川 健	市川 健	市川 健	市川 健	
泌尿器科	午前	小室 三津夫 ★交代制	田邊 信明 ★小室 三津夫	犬塚 秀康 ★平岡 正義	田邊 信明 ★交代制	小室 三津夫 ★犬塚 秀康	
産婦人科	婦人科	午前	平井 光男	平田 希	小川 恵吾	高木 司	休診
	産科5	午前	小川 恵吾	平井 光男	高木 司	平井 光男	平田 希
	産科6	午前					
	産科7	午前	平田 希	高木 司	平田 希	小川 恵吾	交代制
眼科	午前	間渕 文彦	間渕 文彦	間渕 文彦	間渕 文彦	間渕 文彦	
	午後		◇間渕 文彦	◇飯島 裕幸	◇間渕 文彦	◇間渕 文彦	
耳鼻咽喉科	午前	★山本 卓典 ◇堀内 辰也	★黄 淳一 ◇山本 卓典	★堀内 辰也 ◇黄 淳一	交代制	★黄 淳一 ◇山本 卓典	
放射線診断科	画像診断	午前	塚本 達明 橋本 考明 岡田 大樹	塚本 達明 橋本 考明	塚本 達明 橋本 考明	橋本 考明 渡邊 裕陽	塚本 達明 橋本 考明
		午後	塚本 達明 橋本 考明 荒木 拓次	塚本 達明 橋本 考明 渡邊 千嘉	塚本 達明 橋本 考明	橋本 考明 渡邊 宏希 梅田 貴子	塚本 達明 橋本 考明 光田 浩二
放射線治療科	治療	午前	◇山田 貴志		◇青木 真一		◇青木 真一
麻酔科	午前	非常勤医師	非常勤医師	非常勤医師	非常勤医師	非常勤医師	
歯科口腔外科	午前～午後						◇藤井 英治
	(◇金曜日は予約患者のみ午前診療)	新中 康史 中里 桂一郎	新中 康史 中里 桂一郎	新中 康史 中里 桂一郎	新中 康史 中里 桂一郎	新中 康史 中里 桂一郎	◇新中 康史 ◇中里 桂一郎
緩和ケア内科	午前～午後						◇小林 薫

注) 完全予約制です。(予約については、事前に電話でお問い合わせ下さい。)

〔注意〕 外来受付時間は午前8:30~11:00 午後の診療は”予約患者様のみ”となっています。

ご紹介頂いた医師が診察できない場合は、他の医師が診察する場合がありますが、予めご了承願います。

◇: 予約患者のみ